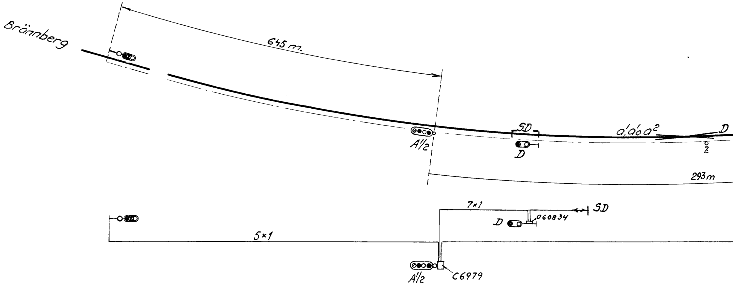
Brännberg
645 m.
A1/2
SD
D
a1 a0 a2
D
Z
293m
7×1
SD
D
060834
5×1
A1/2
C6979

Klykväxellås äro inlagda i växlar 1 och 2.

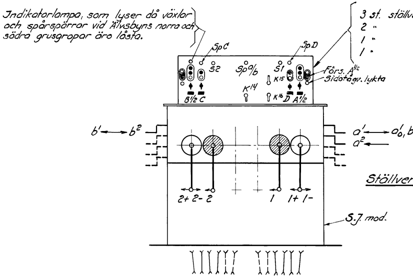
Jndikatorlampa, som lyser då växlar och spårspärrar vid Älvsbyns norra och södra grusgropar äro låsta.
3 st. stöllv
2 "
1 "
1 "
Sp C
Sp D
S2
Sp a/b
S1
K15
Förs. A1/2
Sidotågv. lykta
K14
K16
B1/2
C
D
A1/2
b′ ↔ b²
a′ ↔ a′₀, b
a² ←
Stöllver
2+ 2- 2
1 1+ 1-
S.J. mod.

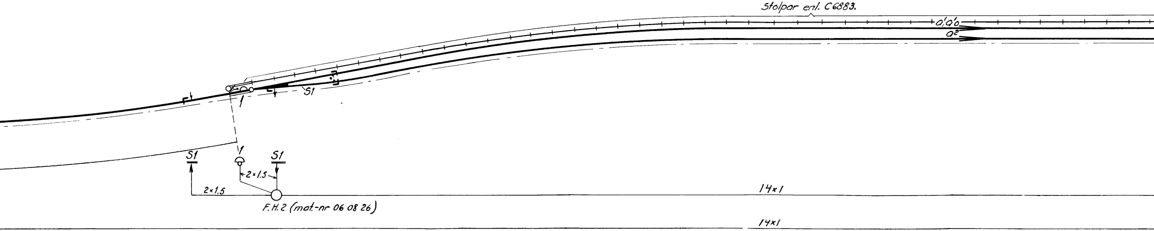
Stolpar enl. C6883.
a′a′₀
a²
S1
1
1
S1
S1
2×1,5
2×1,5
F.H.2 (mat.-nr 06 08 26)
14×1
14×1

erkskont. 3-pol. 2-vägs
" 6- " 3- " (b^1/b^2 och $a^1/a^1_0, b^1_0$)
" 4- " 3- " (a^2)
" 3- " 3- " ($a^1/a^1_0, b^1_0$)

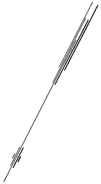

b^1_0

k 1:20.

Förreglingstabell.

Tågväg	Tågvägs- och kontrollås.							Tågvägshövstänger.												Vevar.											
					Stationen ständ. obev.																										
	D	B1/2	C	K^{14}	K^{16}	K^{15}	A1/2	b^1	b^2					a^1	a^1_0 b^1_0	a^2				2+	2-	2						1		1+	1-
b^1		▭$_2$	▬					−$_1$	+					▨+	▨+	+				−		+						+		−	
b^2		▭$_2$	▬					+	−$_1$					+	+	▨+					−	−								+	
D	▭$_1$													+		+															
a^1	▬						▭$_2$	▨+	+					−$_1$	+	+				−		+						+		−	
a^1_0, b^1_0		▭$_3$		−$_1$	+$_5$	−$_4$	▭$_3$	▨+	+					+	−$_2$	+				−		+						+		−	
a^2	▬						▭$_2$	+	▨+					+	+	−$_1$				+								−			−
C			▭$_1$					+	+																						

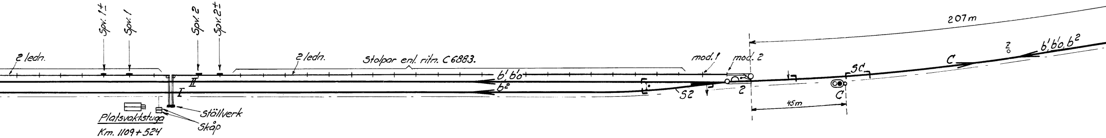
2 ledn.
Spv. 1±
Spv. 1
Spv. 2
Spv. 2±
2 ledn.
Stolpar enl. ritn. C6883.
b^1, b^1_0
b^2
II
I
Platsvaktstuga
Km. 1109+524
Ställverk
Skåp
mod. 1
mod. 2
S2
2
45m
C
SC
207m
C
z
$b^1 b^1_0, b^2$

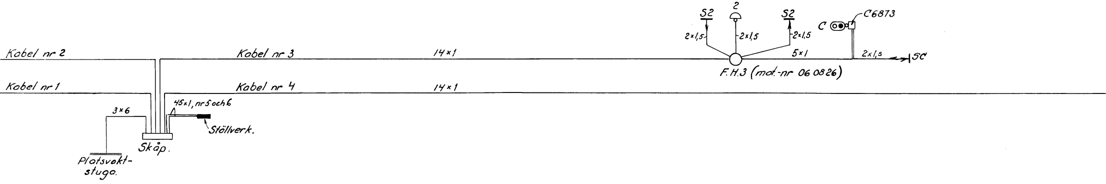
Kabel nr 2
Kabel nr 3
14×1
Kabel nr 1
Kabel nr 4
14×1
3×6
45×1, nr 5 och 6
Ställverk.
Skåp.
Platsvakt-stuga.
S2
2
S2
2×1,5
2×1,5
2×1,5
5×1
C
C6873
2×1,5
SC
F.H.3 (mot.-nr 06 08 26)

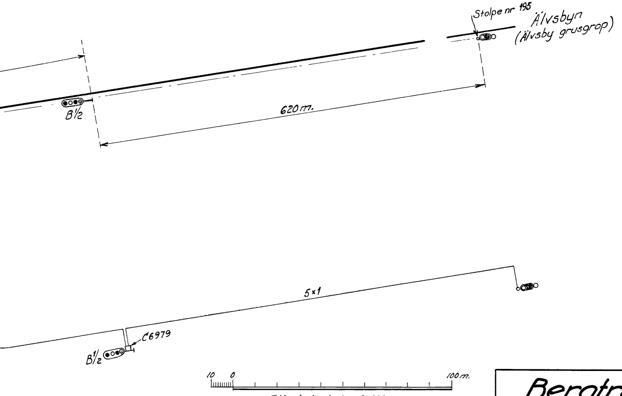
Stolpe nr 195
Älvsbyn
(Älvsby grusgrop)
B½
620 m.
5×1
C6979
B½
10
0
100 m.

Ritad i skala 1:1000.

Bergträsk.

Ändrad den:

15-3-52 Kw Dnr 43/46, 178/47
5-10-57 Ed " 102/51

10-5-47
E. Kapellblad
Kjl

no.

Jvm1184 J5:149 JVM 1184 J1:62