

BOMBAS DE HELICE NOHAB

Son especialmente apropiadas para instalaciones de drenaje, sumidero, circulación e irrigación, es decir en todas partes donde se bombean grandes cantidades de líquido a alturas relativamente bajas.

Los pasajes del líquido en las bombas de hélice NOHAB son grandes y por eso no se atascan.

NOHAB

BOMBAS DE HELICE

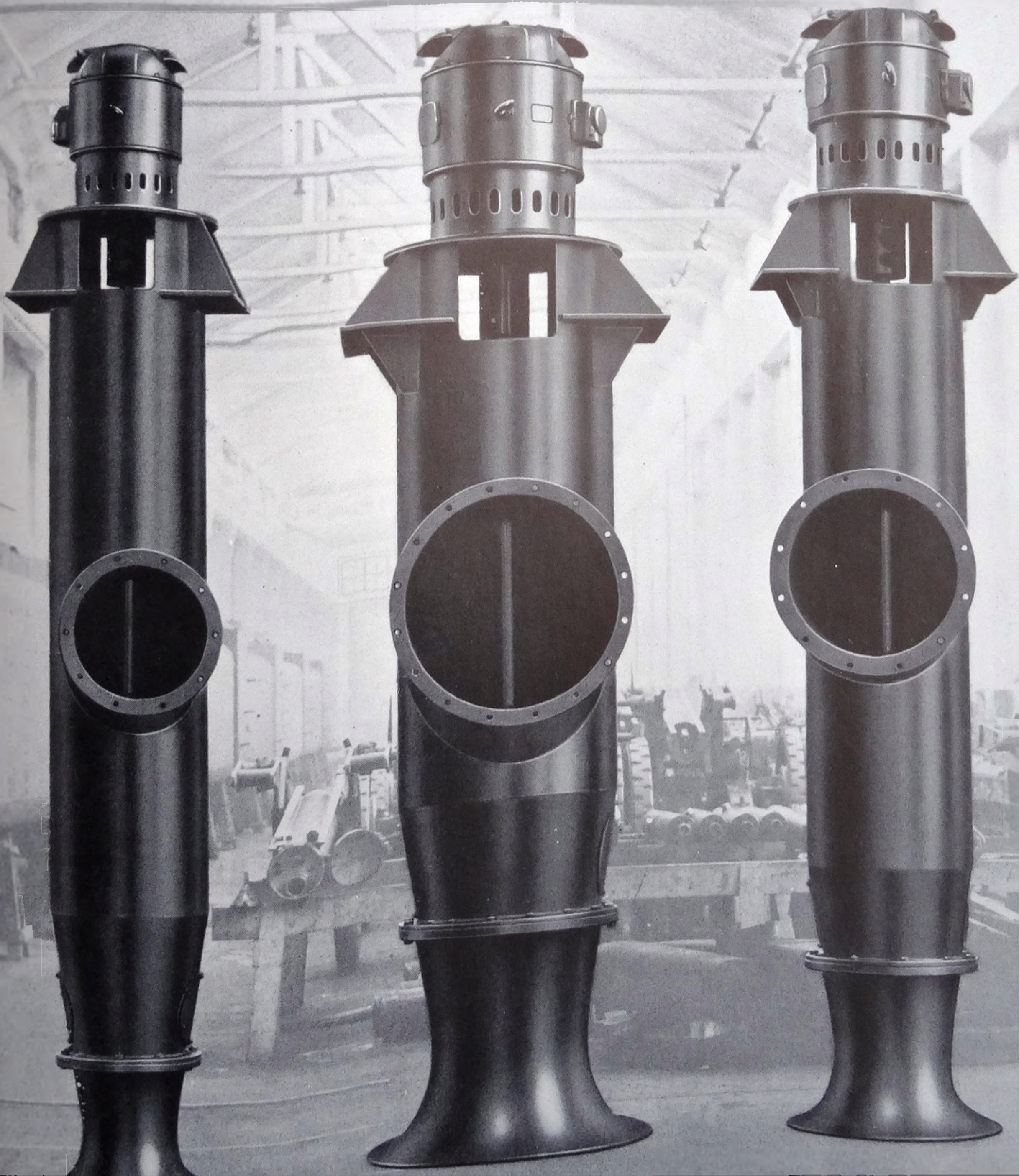

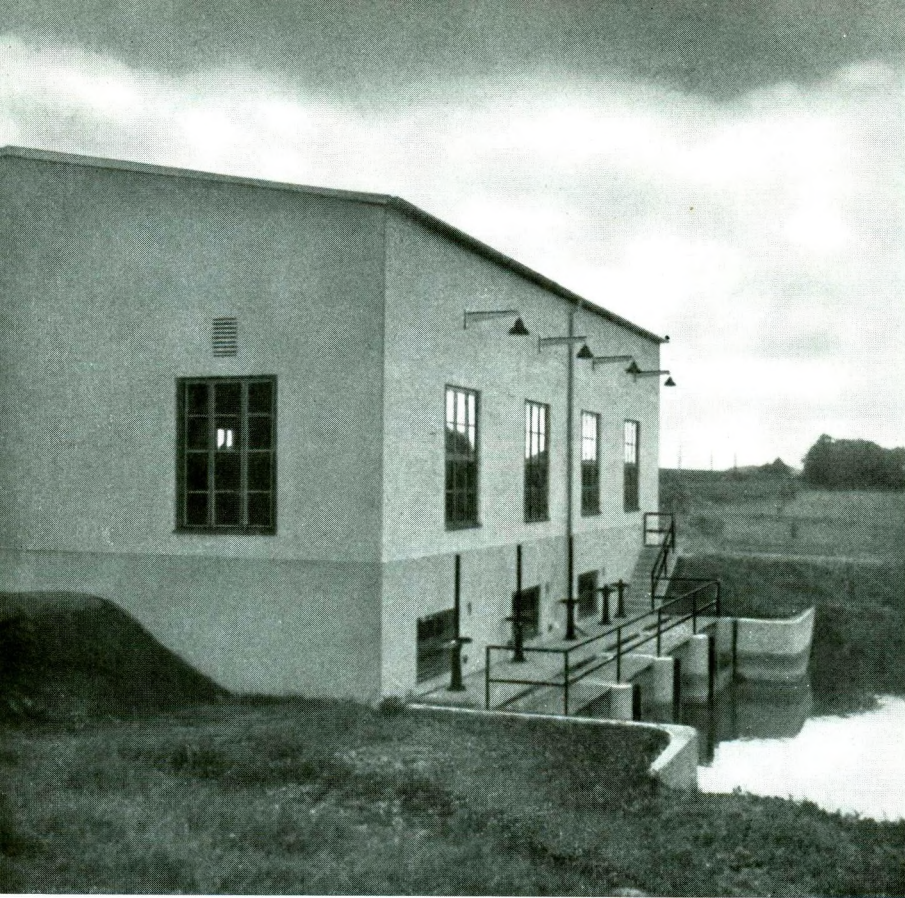

Vista exterior

LA INSTALACION DE SUMIDERO Y DRENAJE DE PYNTEN, KRISTIANSTAD, SUECIA

3 bombas de hélice NOHAB
Q = 123 000 litros por minuto

H = 7,5 metros

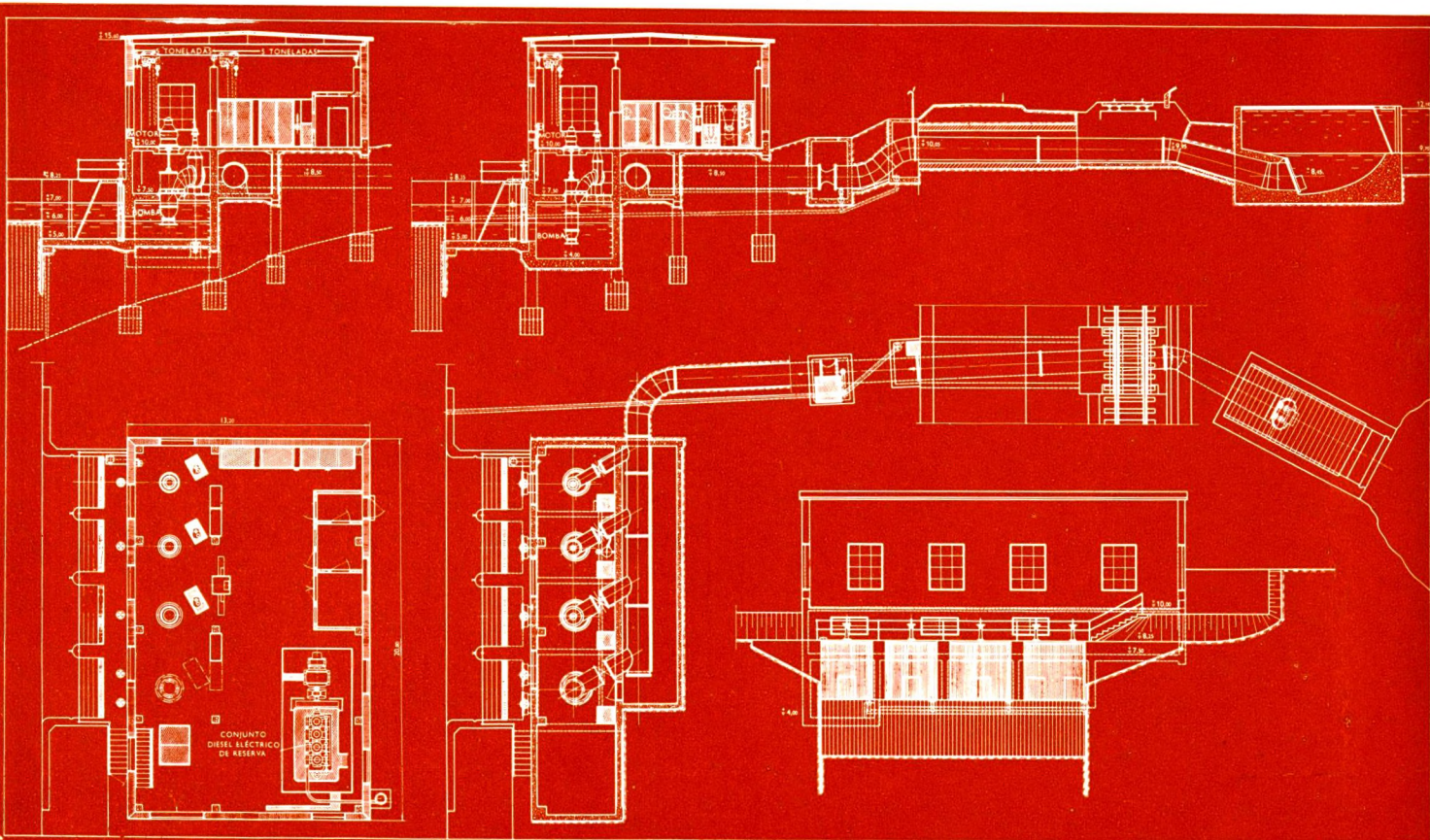



Bombas y motores

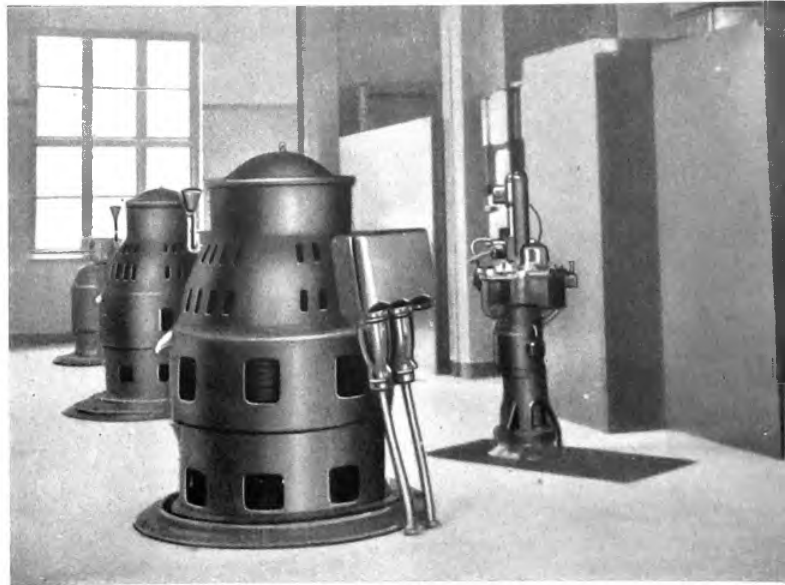

Sala de máquinas

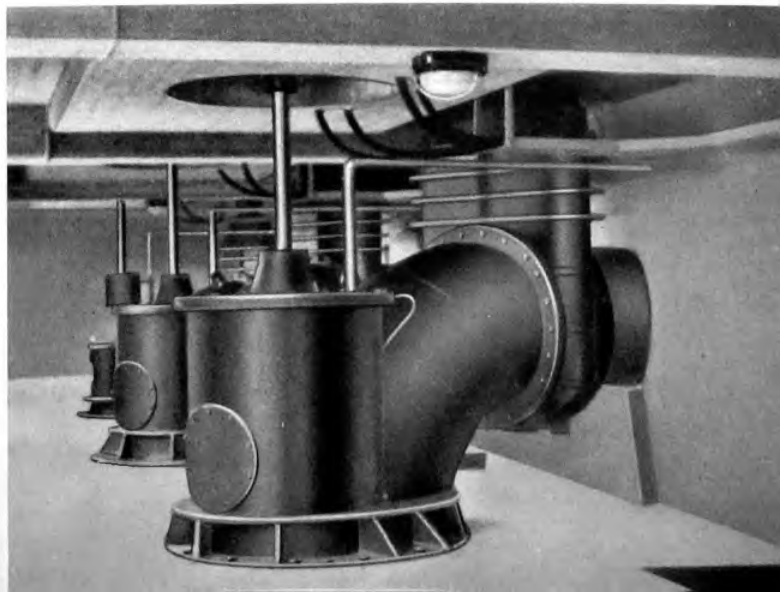

Sala de bombas

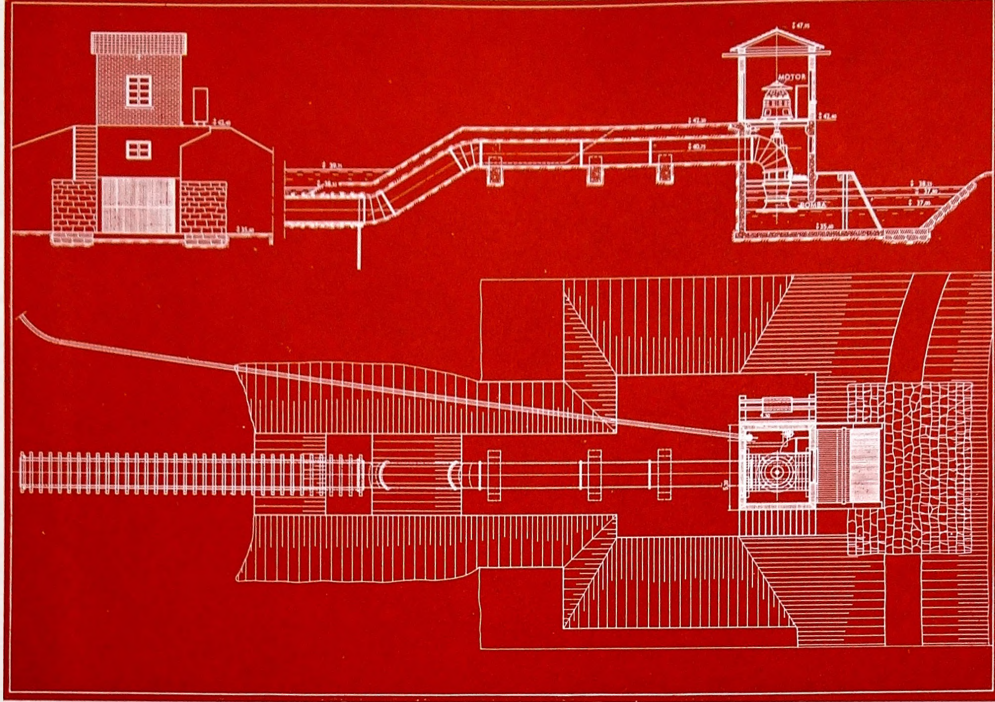

LA INSTALACION DE DRENAJE DE STALLBACKA, TROLLHÄTTAN, SUECIA

$Q = 300\,000$ litros por minuto

$H = 2,16$ metros

Vista exterior



Bomba y motor

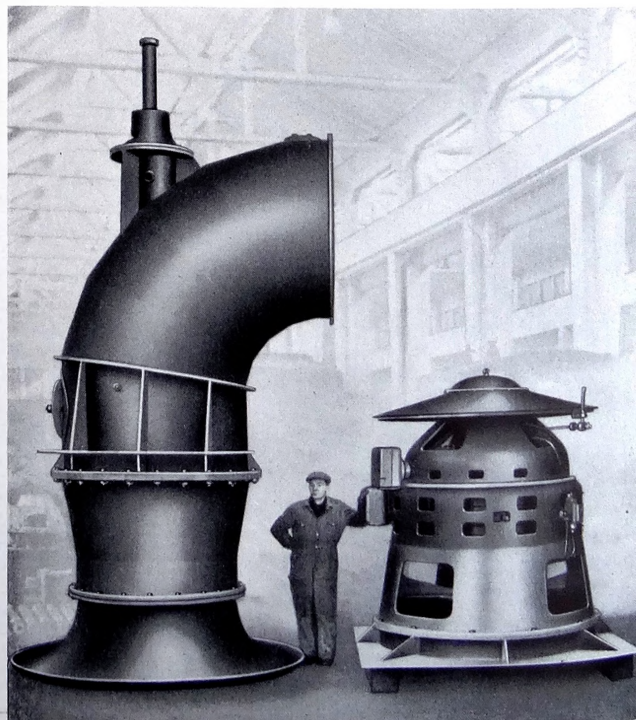

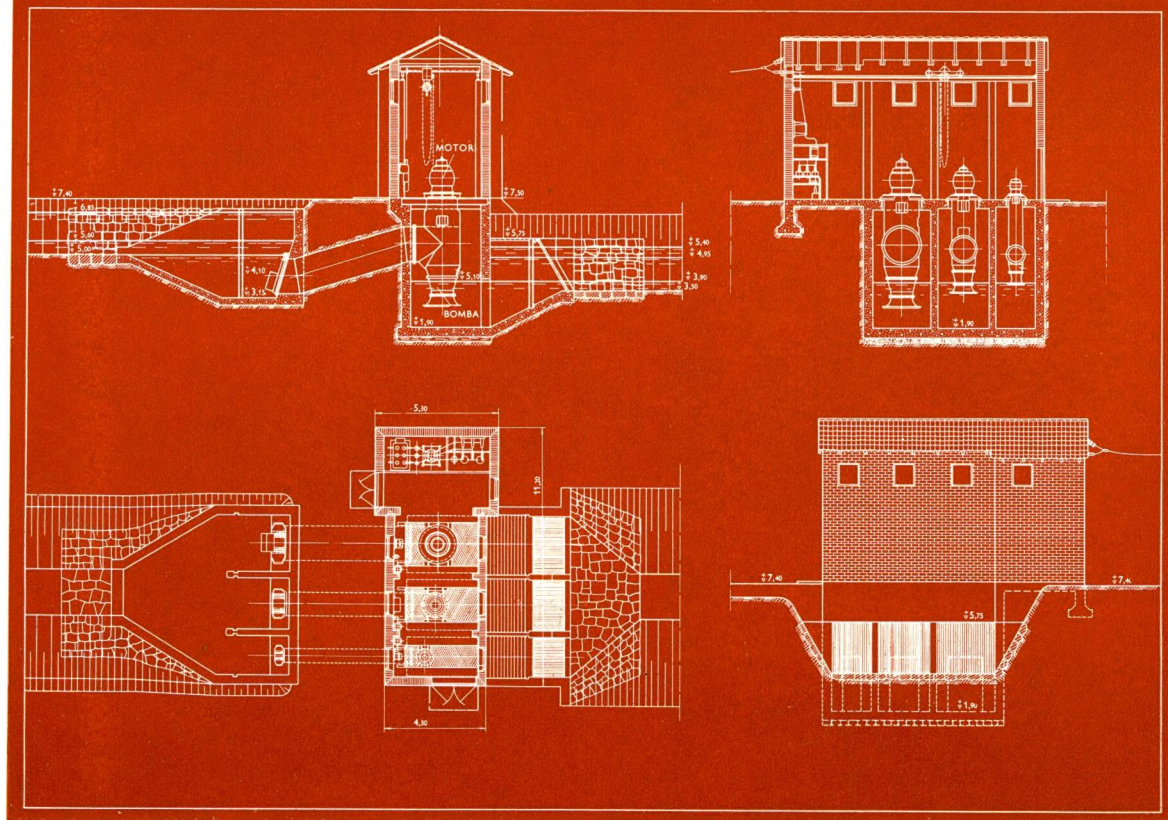

LA INSTALACION DE IRRIGACION DE LISTERLANDET, SÖLVESBORG, SUECIA

3 bombas de hélice NOHAB
 $Q = 198\ 000$ litros por minuto

$H = 1,9$ metros

Bomba P-5 $Q = 18\ 000$ litros por min.

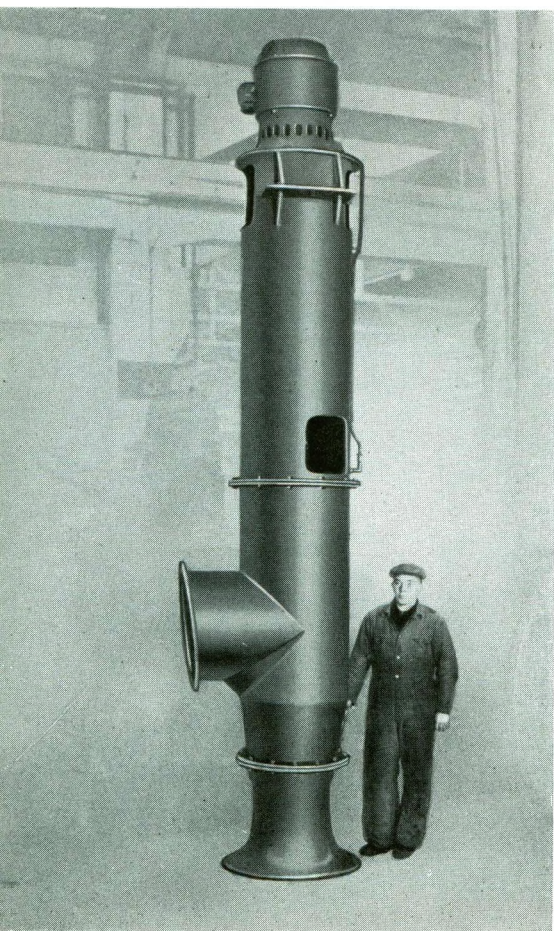

Bomba P-8 $Q = 120\ 000$ litros por min.

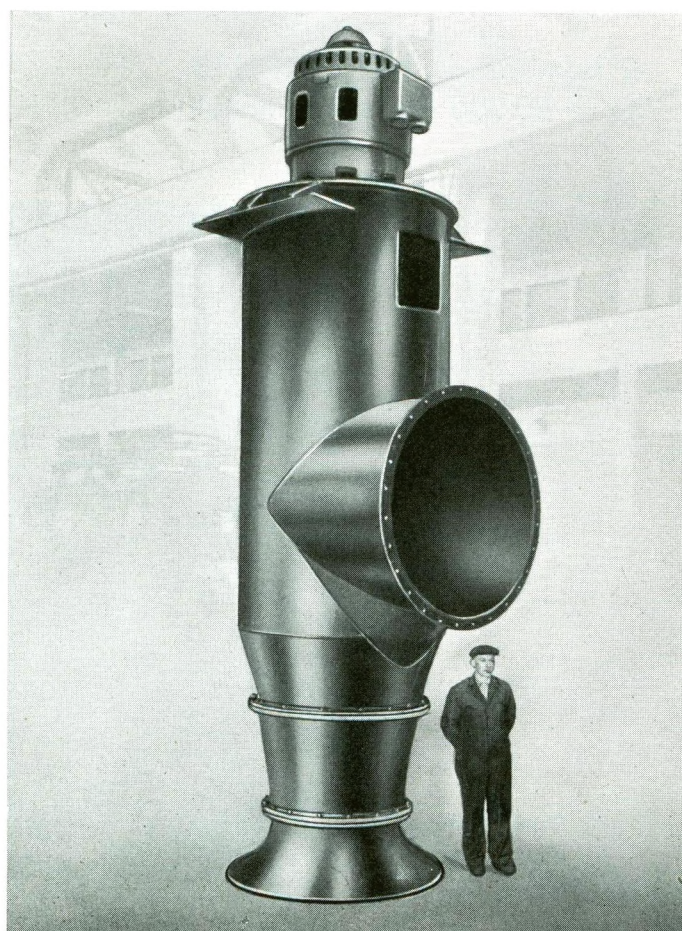

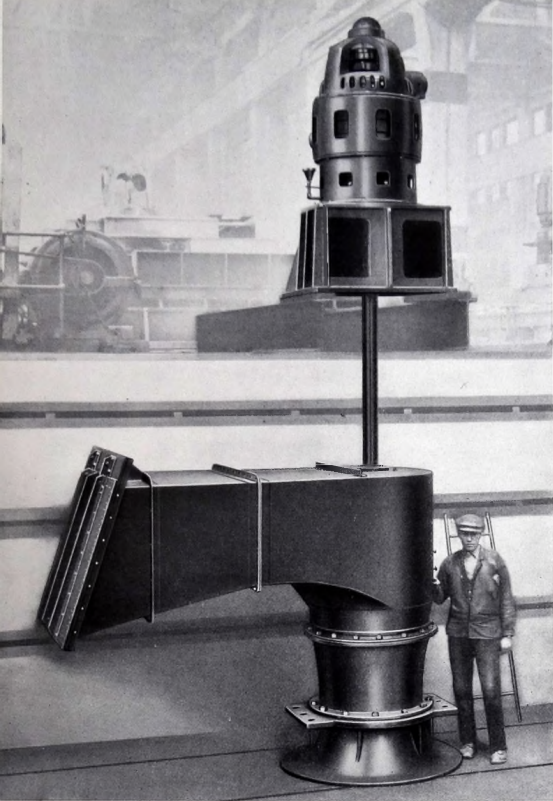

Montaje de una bomba en el taller

LA INSTALACION DE IRRIGACION DE TRANEBERG, SUECIA

2 bombas de hélice NOHAB

$Q = 80\ 900$ litros por minuto

$H = 1,8$ metros

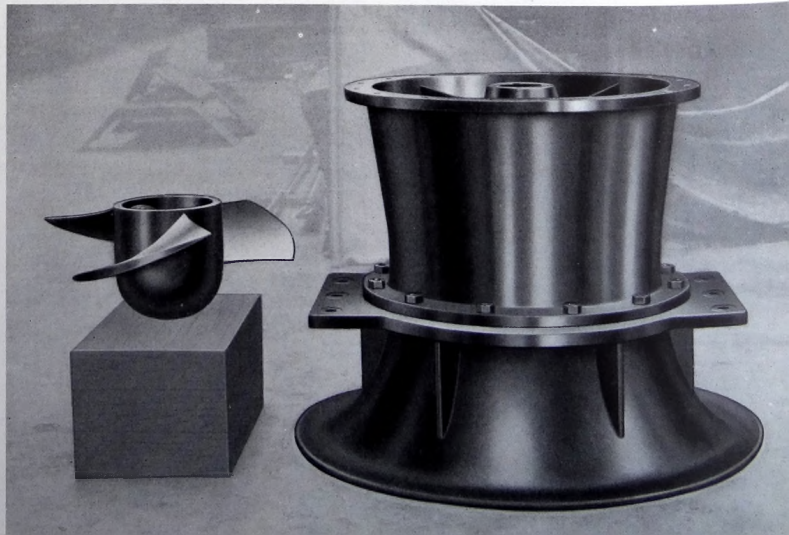

Rotor y aparato
de guía