

COCHES DE PASAJEROS

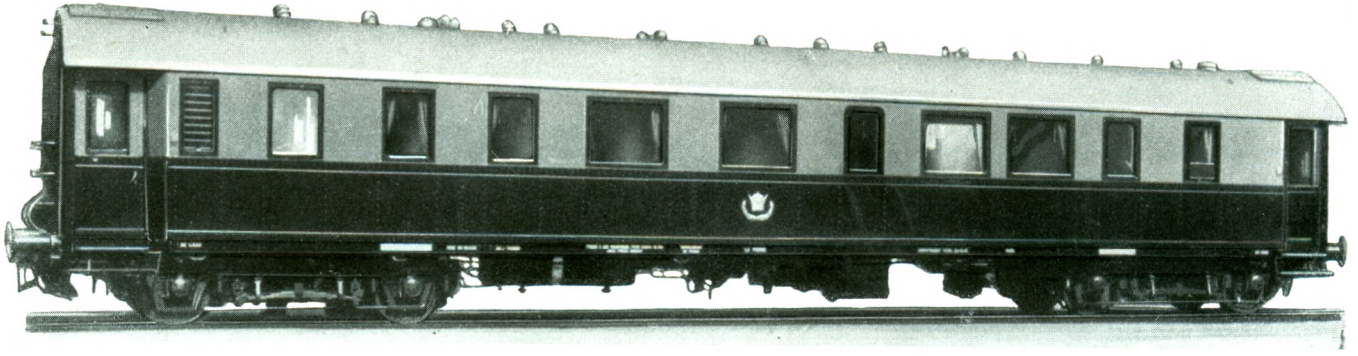

Coche salón para S. M. el Chah de Irán

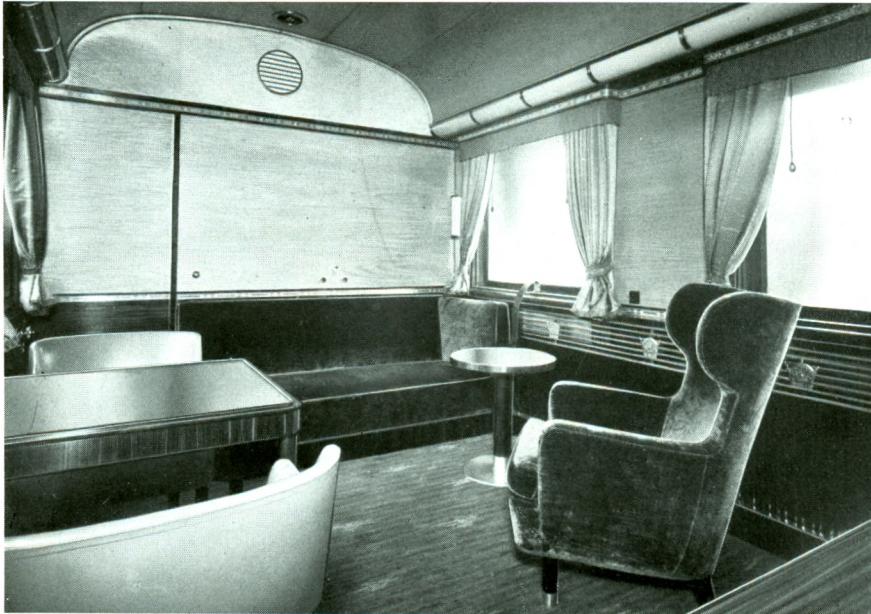

Trocha	1435 mm.
Diámetro de las ruedas	1000 "
Separación de los ejes del bogie	3000 "
" " " " extremos	17000 "
Distancia entre topes	21000 "
Peso	46750 kg.
Sistema de freno	K K P

Interior del salón



Interior del comedor

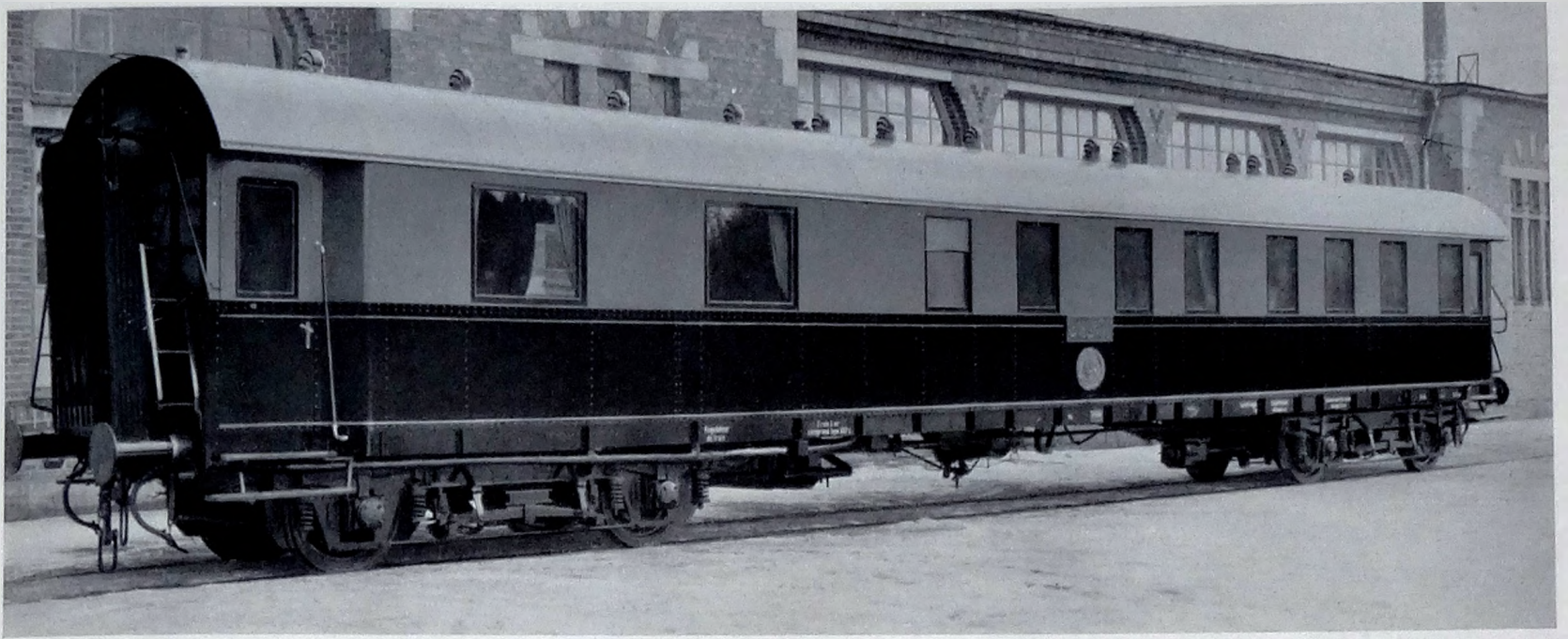

Coche Pullman

Ferrocarriles del Estado Iranio

Coche salón

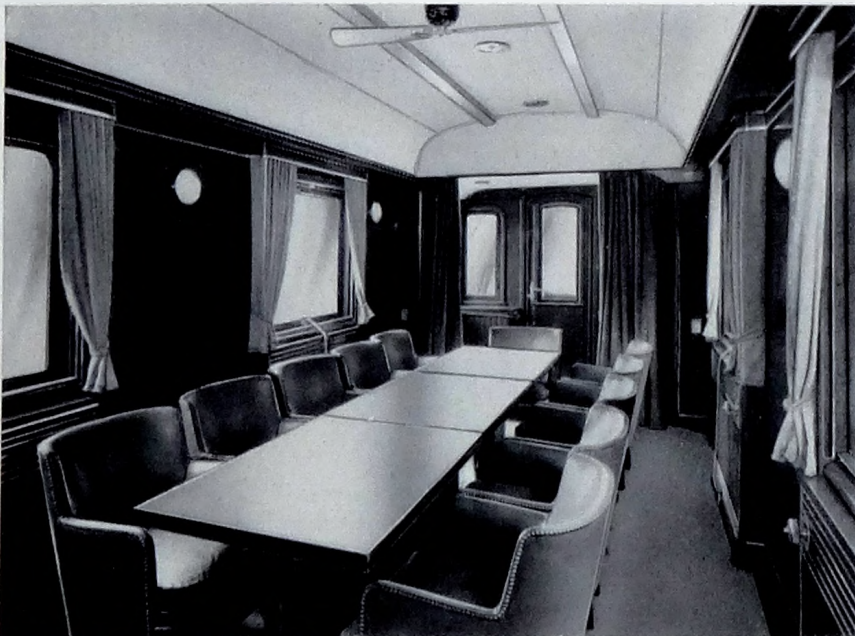

Separación de los ejes extremos...	17000 mm.
Distancia entre topes.....	21000 „
Peso	44960 kg.
Sistema de freno.....	K K P

Choches cama

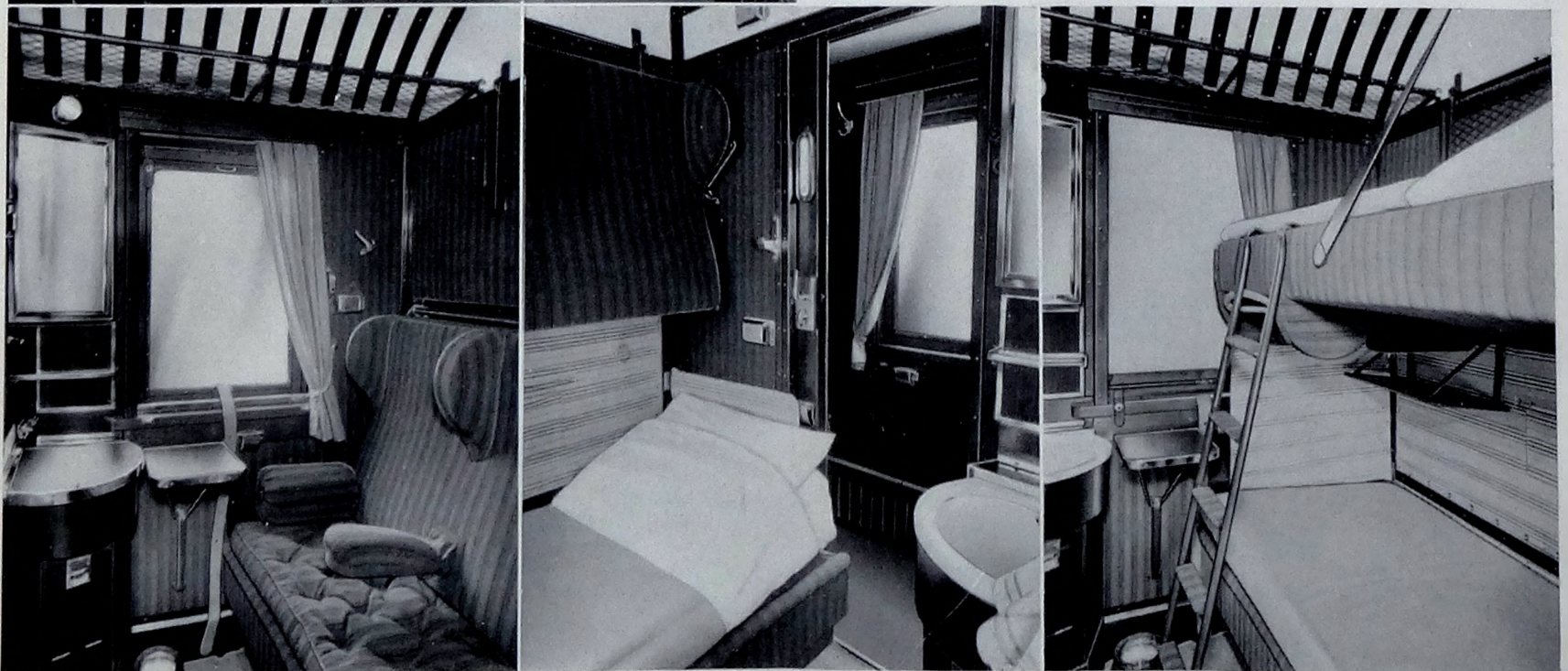

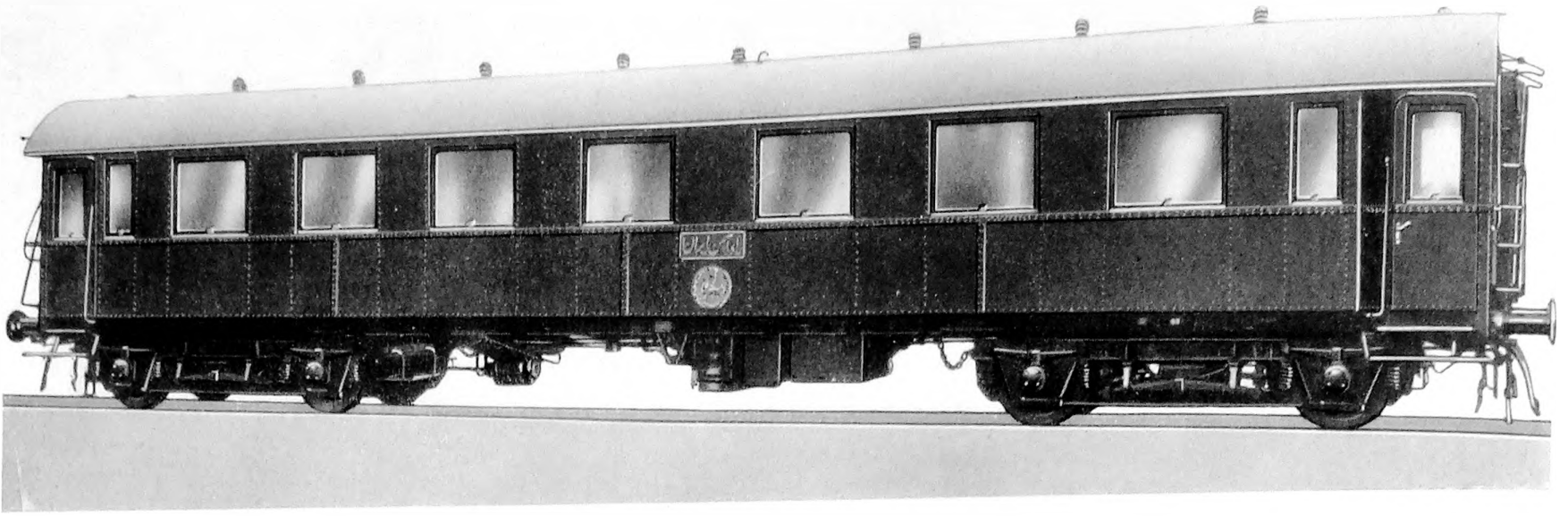

Coche de pasajeros de primera y segunda clase

Ferrocarriles del Estado Iranio

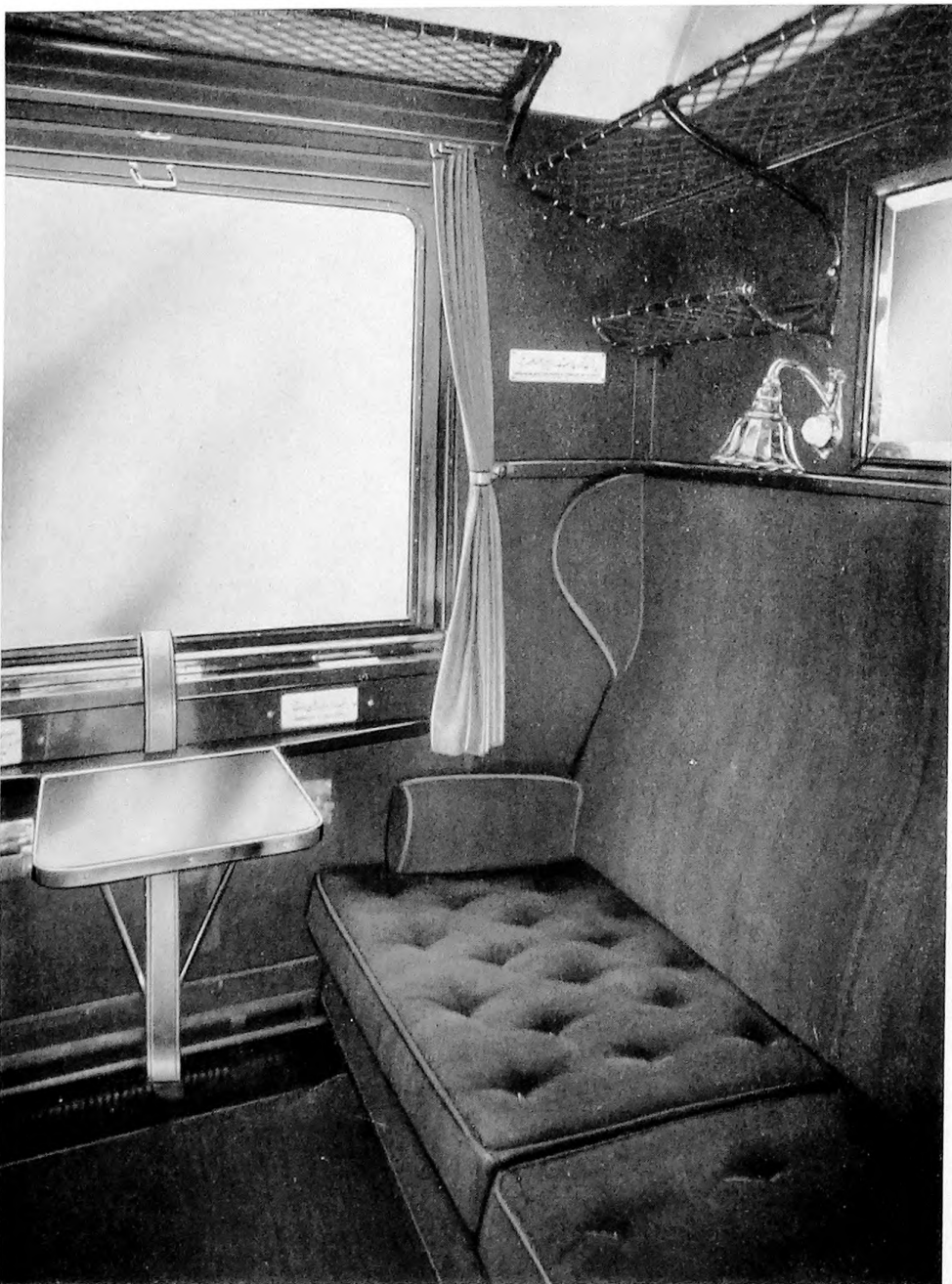

Trocha	1435 mm.
Diámetro de las ruedas.....	1000 "
Separación de los ejes del bogie..	3000 "
" " " " extremos ..	15000 "
Distancia entre topes.....	19000 "
Número de asientos de primera clase	8
" " " " segunda clase	30
Peso	40300 kg.
Sistema de freno.....	K K P

Coche de primera clase

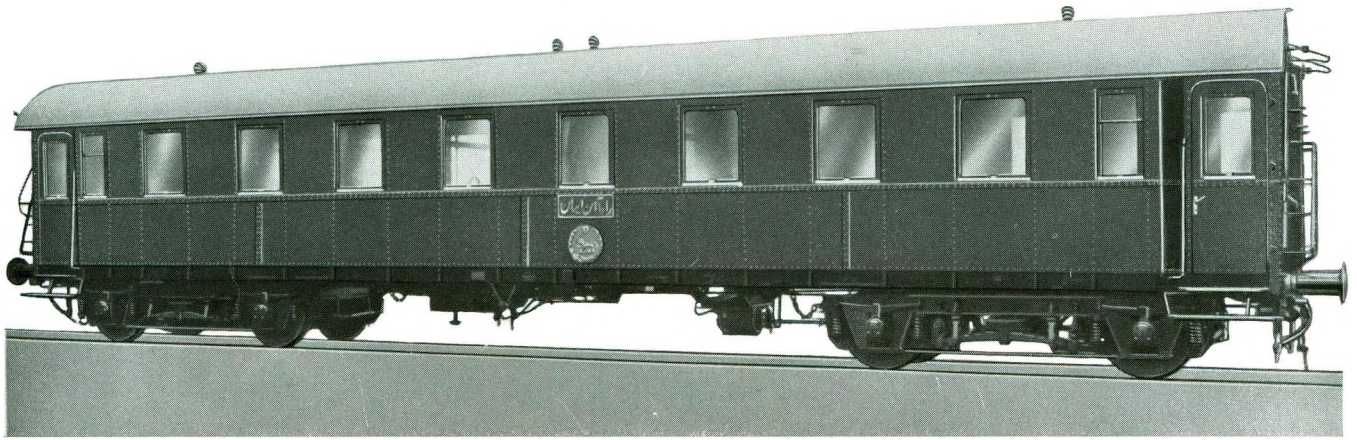

Coche de pasajeros de tercera clase

Ferrocarriles del Estado Iranio

Trocha	1435 mm.
Diámetro de las ruedas.....	1000 "
Distancia entre pivotes.....	12000 "
Separación de los ejes del bogie..	3000 "
" " " " extremos.....	15000 "
Distancia entre topes	19000 "
Número de asientos.....	64
Peso	38200 kg.
Sistema de freno.....	K K P

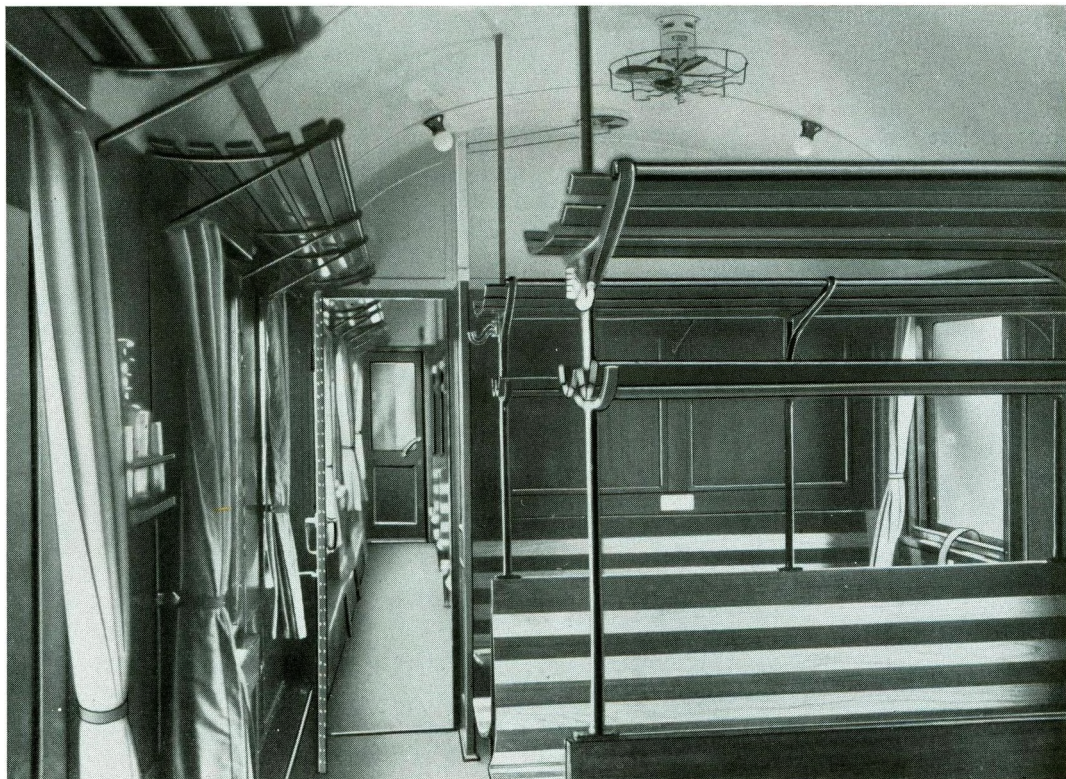

Interior del coche

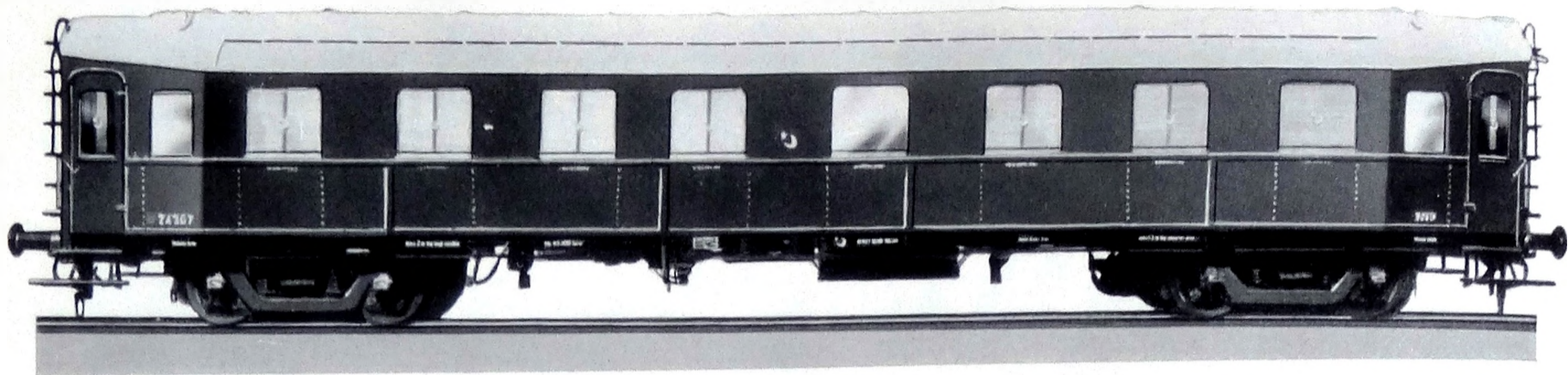

Coche de pasajeros de primera y segunda clase

Ferrocarriles del Estado Turco

Trocha	1435 mm.
Diámetro de las ruedas.....	1000 "
Distancia entre pivotes.....	13180 "
Separación de los ejes del bogie..	2150 "
" " " " extremos...	15330 "
Distancia entre topes.....	20610 "
Número de asientos de primera clase	12
" " " " segunda clase	27
Peso	45300 kg.
Sistema de freno.....	K K S

Primera clase

Segunda clase

Pasillo

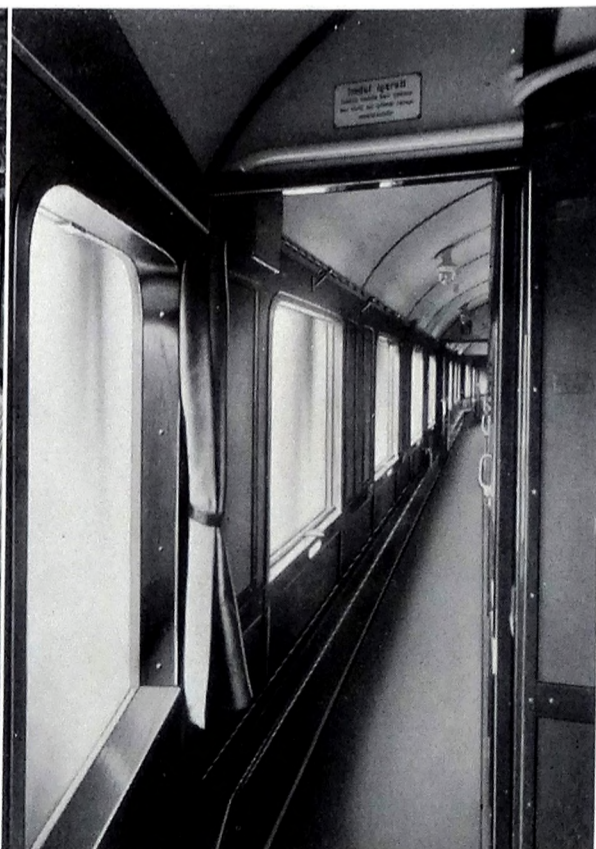

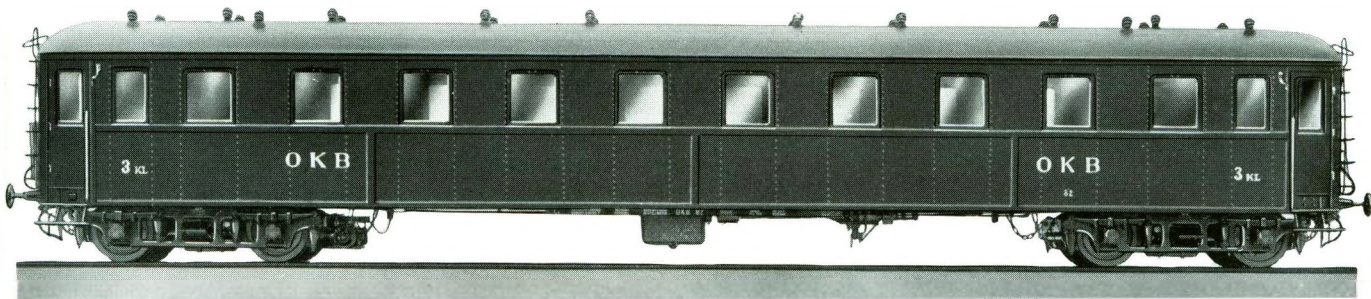

Coche de pasajeros de tercera clase

Empresa privada sueca de ferrocarril

Coche de inspección

Ferrocarriles del Estado Iranio

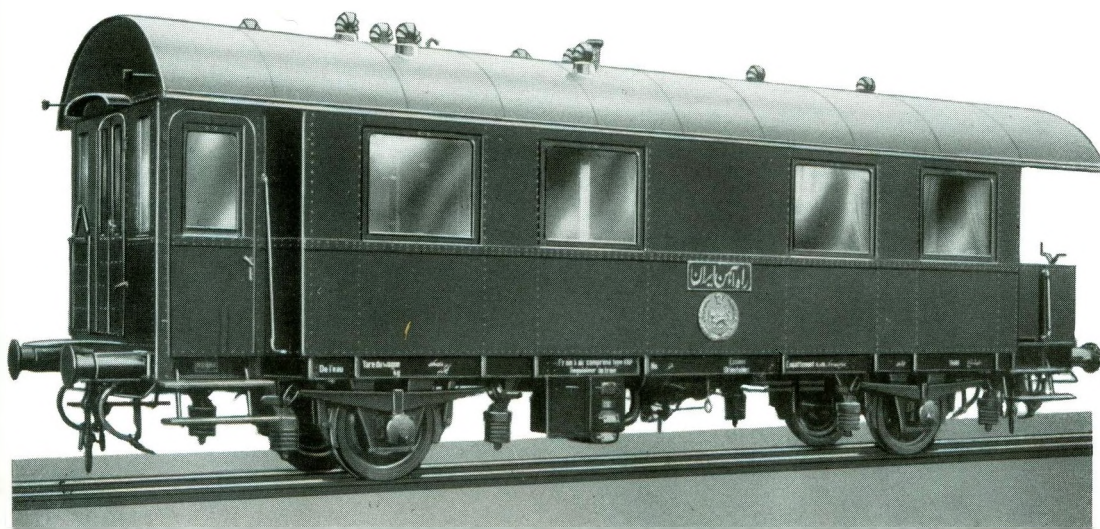

Salón

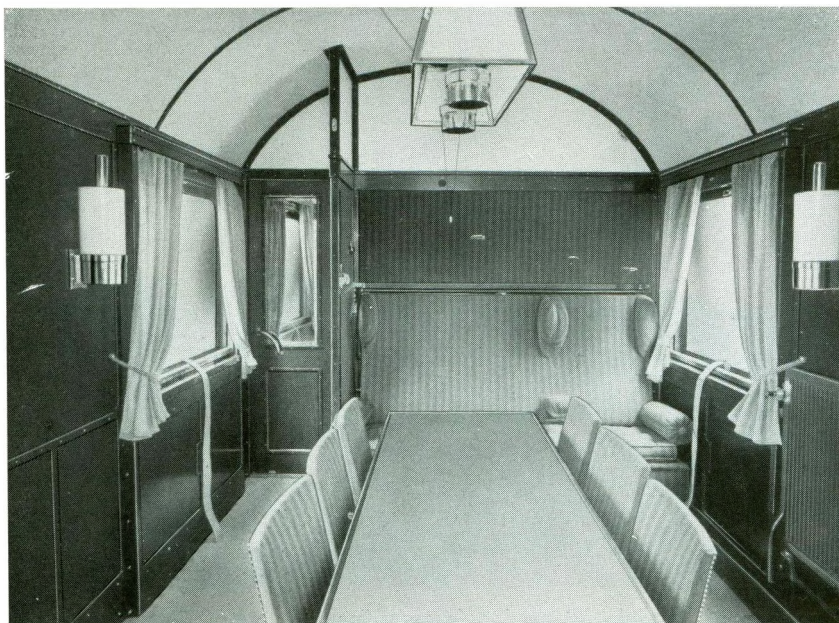

Separación de los ejes..... 6500 mm.
 Distancia entre topes..... 12300 „
 Peso 21.500 kg.

BOGIES DE COCHES DE PASAJEROS

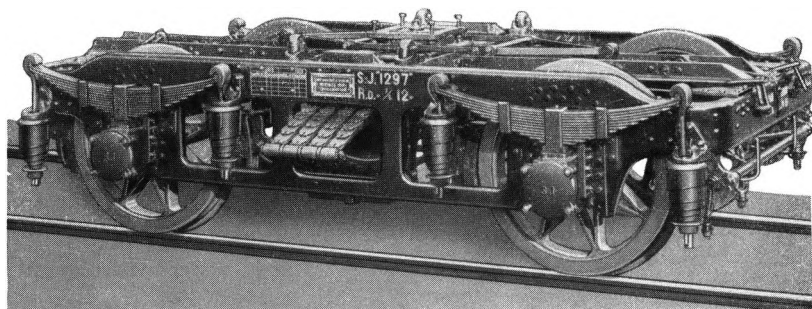

Tipo normal, modelo 07 de los ferrocarriles del Estado Sueco

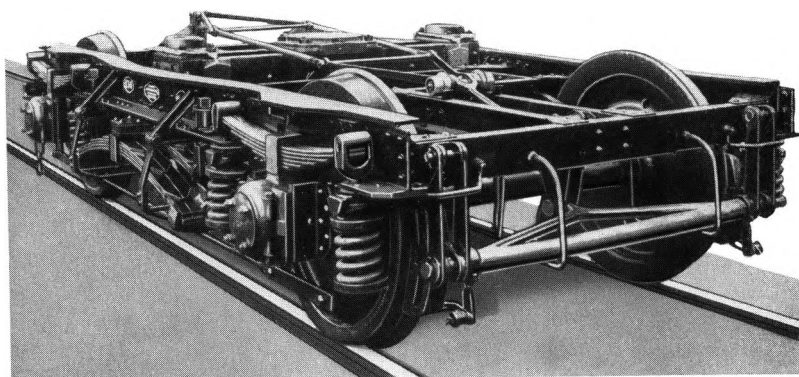

Tipo normal, modelo 32 de los ferrocarriles de Bergslagera, Suecia

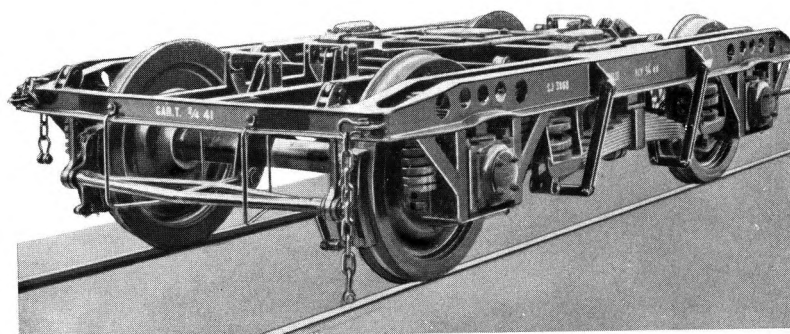

Tipo normal, modelo 39 de los ferrocarriles del Estado Sueco



Una sección de los talleres de montaje para locomotoras